

Schwimmteich Hausgarten Siegler

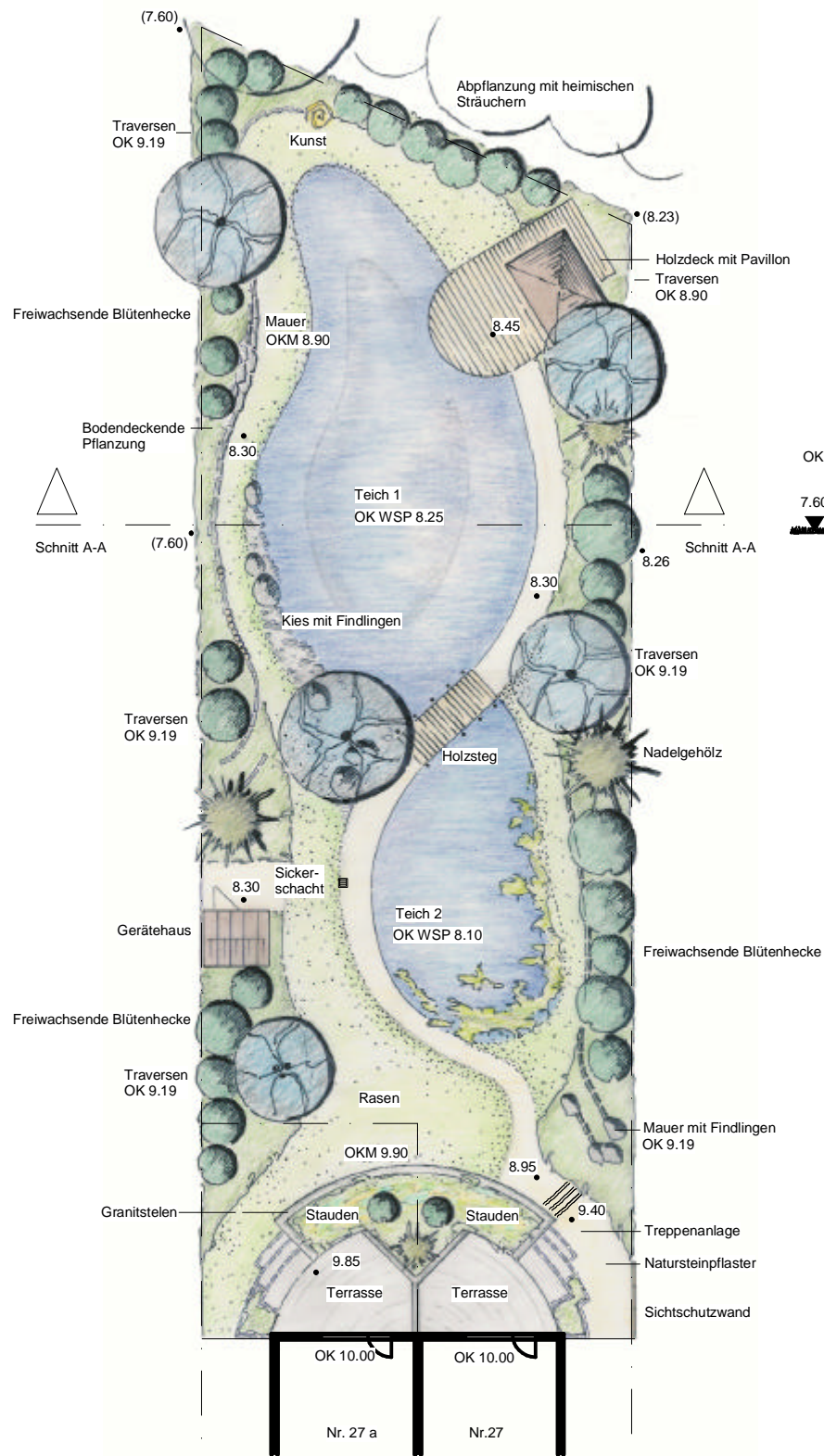

Schnitt A - A

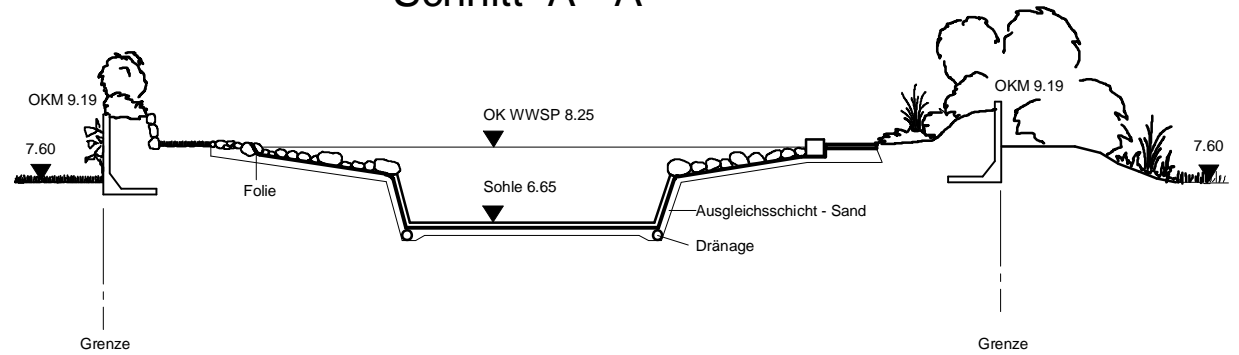

Pflanzenliste

Bäume, wie z.B.:
 Silber-Ahorn (Acer Saccharinum)
 Weide (Salix alba)
 Sumpf-Eiche (Quercus palustris)
 Traubeneiche (Quercus petraea)

Stäucher:
 Östl. u. westl. Strauchabpflanzung besteht aus einer
 freiwachsenden Blütenhecke (wie z.B. Felsenbirne,
 Forsythe, Hasel, Hartriegel, Eiben, Ribes, Kolkwitzien)

Legende:

- gepl. Baum
- Pflanzung
- Rasen
- vorh. Höhe
- gepl. Höhe
- Grundstücksgrenze



Ansicht Teich mit Holzterrasse

E			
D			
C			
B			
A			
Index	Änderung	Datum	Bearbeiter

Baureihe Hausgarten Siegler		Entwurf	
Planinhalt Freiflächenplan			
Bauherr	Siegler Siegler Alle Dorfstr. 27 21493 Elmenhorst	Datum	01.06.2004
	in Zusammenarbeit mit:	Plan-Nr.	11.001.04.E.1
	Systemisch GmbH 34633 Ostau Tel. 066 28 - 91 55 51	Plan Gr.	1100x900
		Bearbeitet	cs
		Gezeichnet	cs
planungsbüro brenning Garten- und Landschaftsarchitektur Telefon 040 79 14 18 39 Fax 040 79 14 32 03 eMail: info@p.brenning.de		Maßstab	M 1: 100

Alte Dorfstraße

Nr. 27 a

Nr. 27